



Dra. Adriana Trasema Aguirre Salinas

PEDIATRA / Asesora en Lactancia

CÉD. PROF. 5091269

CÉD. ESP. 7915446

A

HISTORIA CLINICA DE LACTANCIA

1. HISTORIA MATERNA

NOMBRE DE LA MADRE: Gloria Guadalupe gonzalez Aregullin 21 años

ESTADO CIVIL: Casada

EDAD DEL PADRE: 27 años

TRABAJO DEL PADRE: Chófer de pipas

TRABAJA: Ama de casa

ESCOLARIDAD DE AMBOS:

ANTECEDENTES HEREDOFAMILIARES: ninguno

CONSUMO DE FARMACOS ACTUALES: negado

CIRUGIA MAMARIA PREVIA: negado

FACTORES DE RIESGO PSICOSOCIAL:

G: 2 P: 2 A: C:

MADRE NO PRIMIPARAS, PROBLEMAS DE LACTANCIA ANTERIORES: Refiere que dio al anterior 8 meses

ALIMENTOS QUE CONSUME DE MANERA FRECUENTE: consumo aumentado de lácteos

2. EMBARAZO Y PARTO

CONTROL DE EMBARAZO: adecuado

FRECUENCIA: cada mes

RECIBI INFORMACIÓN PRENATAL SOBRE LA LACTANCIA:

EDAD GESTACIONAL AL MOMENTO DEL PARTO: 39 SDG

TIPO DE PARTO: eutócico

MEDICAMENTOS PARA ANALGESIA: analgesia

USO DE OXITOCINA: si

EMOCIONES EXPERIMENTADAS DURANTE EL PARTO/CESAREA: si le gustó.

HUBO CONTACTO PIEL CON PIEL DURANTE LA PRIMERA HORA POSTERIOR AL NACIMIENTO: no, solo lo tocó.

TOMO ANTIBIOTICO DURANTE EL EMBARAZO O PARTO: no

CUANTO TIEMPO ESTUVO HOSPITALIZADA: 1 día

3. RECIEN NACIDO

NOMBRE DEL BEBE: Santiago Nau

EDAD DEL BEBE: 1 mes 1 semana

FACTORES DE RIESGO NEONATAL:

PESO AL NACIMIENTO 3300KG

REQUIRIO INTERNAMIENTO: no

CUANTO TIEMPO: no



Dra. Adriana Trasema Aguirre Salinas

PEDIATRA / Asesora en Lactancia

CÉD. PROF. 5091269

CÉD. ESP. 7915446

FECHA DE NACIMIENTO: 20.febrero.22
PERIODO NEONATAL INMEDIATO todo bien

PESO ACTUAL
NUMERO DE PAÑALES MOJADOS EN UN DIA DEPOSICIONES: 8 al día,
ICTERICIA: no
PROBLEMAS DURANTE EL PARTO O POSTERIOR A EL: ninguno

4. LACTANCIA MATERNA

ALGUIEN LE AYUDA CON EL CUIDADO DEL BEBE: esposo y suegra
DUDAS O PREOCUPACIONES:
NUMERO DE TOMAS AL DIA: no le da fórmula solo pecho, se la retiró el sabado
OFRECE AMBOS PECHOS EN CADA TOMA TOMAS NOCTURNAS/ CUANTAS: cada 2 hrs
DIFICULTADES MATERNAS: refiere grietas
DIFICULTADES DEL RECIEN NACIDO TETINAS O CHUPETES: le da chupón

SUPLEMENTOS TIPO, NUMERO/DIA, VOLUMEN Y FORMA DE ADMINISTRARLOS
PROBLEMAS
QUE INFORMACION TIENE SOBRE LA LACTANCIA: poca
CUALES SON SUS EXPECTATIVAS:quiero darle pecho, solo quiero alimentarlo con eso.

COMO HAN SIDO SUS EXPERIENCIAS PREVIAS
QUE OPINION TIENEN SUS FAMILIARES Y AMIGOS SOBRE LA LACTANCIA
COMO SE SIENTE CON LA LACTANCIA
SE HA SENTIDO PRESIONADA PARA DAR DE MAMAR

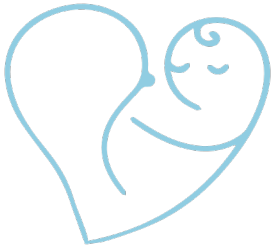

Dra. Adriana Trasema Aguirre Salinas

PEDIATRA / Asesora en Lactancia

CÉD. PROF. 5091269

CÉD. ESP. 7915446

EVALUACION DE LA TOMA



Dra. Adriana Trasema Aguirre Salinas

PEDIATRA / Asesora en Lactancia

CÉD. PROF. 5091269

CÉD. ESP. 7915446

AREAS	0	1	2
COGER	DEMASIADO DORMIDO NO SE COGE AL PECHO	REPETIDOS INTENTOS DE COGERSE MANTIENE EL PEZON EN LA BOCA LLEGA A SUCCIONAR	AGARRA EL PECHO LENGUA DEBAJO LABIOS QUE AJUSTAN SUCCIÓN RÍTMICA
DEGLUCIÓN AUDIBLE	NINGUNA	UN POCO DE RUIDO O SIGNOS DE TRANSFERENCIA DE LECHE TRAS LA ESTIMULACIÓN	ESPONTANEO E INTERMITENTE SI MENOS DE 24 HRS DE VIDA ESPONTANEO Y FRECUENTE SI MÁS DE 24HRS DE VIDA
TIPO DE PEZON	INVERTIDOS	PLANOS	EVERTIDOS TRAS LA ESTIMULACIÓN
COMODIDAD/CONFORT PECHO/PEZON	INGURGITADOS GRIETAS CON SANGRADO, AMPOLLAS O MAGULLADURAS IMPORTANTES DISCONFORT, DOLOR SEVERO	SENSACIÓN DE TENSIÓN EN LOS PECHOS CUANDO ESTÁN LLENOS PEZÓN ENROJECIDO, CON AMPOLLAS O ROZADURAS PEQUEÑAS MOLESTIA LEVE O MODERADA	MAMAS BLANDAS NO DOLOR



Dra. Adriana Trasema Aguirre Salinas

PEDIATRA / Asesora en Lactancia

CÉD. PROF. 5091269

CÉD. ESP. 7915446

MANTENER COLOCADO AL PECHO	AYUDA TOTAL (EL PERSONAL MANTIENE AL NIÑO COLOCADO AL PECHO)	MINIMA AYUDA (COLOCAR UNA ALMOHADA) SI SE LE ENSEÑA DE UN LADO, LA MADRE LO COLOCA AL OTRO EL PERSONAL LO OBLIGA Y LUEGO LA MADRE SIGUE	NO ES NECESARIA LA AYUDA DEL PERSONAL LA MADRE ES CAPAZ DE MANTENER AL NIÑO COLOCADO AL PECHO
---------------------------------------	--	---	---



Dra. Adriana Irasema Aguirre Salinas

PEDIATRA / Asesora en Lactancia

CÉD. PROF. 5091269

CÉD. ESP. 7915446

QUE NOTA ACERCA DE LA MADRE?

COMO SOSTIENE A SU BEBE

QUE NOTA ACERCA DEL BEBE?

COMO RESPONDE EL BEBE

COMO COLOCA LA MADRE A SU BEBE PARA QUE MAME

COMO SOSTIENE EL PECHO DURANTE LA MAMADA

SE VE QUE EL BEBE AGARRA BIEN EL PECHO

ESTA EL BEBE SUCCIONANDO DE UNA FORMA EFICAZ

COMO TERMINA LA MAMADA,

PARECE SATISFECHO EL BEBE

EN QUE CONDICION ESTAN LOS PECHOS DE LA MADRE

COMO SE SIENTE LA MADRE DE ESTAR LACTANDO

PUNTOS A MEJORAR Y RECOMENDACIONES

Dra. Adriana Irasema Aguirre Salinas PEDIATRA
ASESORA DE LACTANCIA



Dra. Adriana Trasema Aguirre Salinas

PEDIATRA / Asesora en Lactancia

CÉD. PROF. 5091269

CÉD. ESP. 7915446