



Dra. Adriana Trasema Aguirre Salinas

**PEDIATRA** / Asesora en Lactancia

CÉD. PROF. 5091269

CÉD. ESP. 7915446

## HISTORIA CLINICA DE LACTANCIA

### 1. HISTORIA MATERNA

NOMBRE DE LA MADRE: Leslie Aylin Ramos EDAD: 25 años.

ESTADO CIVIL: Casada

EDAD DEL PADRE: 24 años

TRABAJO DEL PADRE: Ingeniero

TRABAJA: Ama de casa

ESCOLARIDAD DE AMBOS: estudiante aún, odontología.

ANTECEDENTES HEREDOFAMILIARES:

CONSUMO DE FARMACOS ACTUALES: vitaminas

CIRUGIA MAMARIA PREVIA: ninguna

FACTORES DE RIESGO PSICOSOCIAL:

G: 1 P: 1, en el IMSS HGZ 13 A: C:

MADRE NO PRIMIPARAS, PROBLEMAS DE LACTANCIA ANTERIORES:

ALIMENTOS QUE CONSUME DE MANERA FRECUENTE: disminuyó la ingesta, aumento la ingesta de leche y de agua.

### 2. EMBARAZO Y PARTO

CONTROL DE EMBARAZO: control adecuado

FRECUENCIA: mensual

RECIBI INFORMACIÓN PRENATAL SOBRE LA LACTANCIA: no

EDAD GESTACIONAL AL MOMENTO DEL PARTO: 40SDG

TIPO DE PARTO: eutócico

MEDICAMENTOS PARA ANALGESIA: ninguno

USO DE OXITOCINA: si

EMOCIONES EXPERIMENTADAS DURANTE EL PARTO/CESAREA: tuvo mucho miedo y mucho dolor.

HUBO CONTACTO PIEL CON PIEL DURANTE LA PRIMERA HORA POSTERIOR AL NACIMIENTO: si,

TOMO ANTIBIOTICO DURANTE EL EMBARAZO O PARTO

CUANTO TIEMPO ESTUVO HOSPITALIZADA: 24hrs

### 3. RECIEN NACIDO

NOMBRE DEL BEBE: Ariana Guerrero Ramos

EDAD DEL BEBE: 11 días

FACTORES DE RIESGO NEONATAL:

PESO AL NACIMIENTO 3380gr

REQUIRIO INTERNAMIENTO: no

CUANTO TIEMPO: no



Dra. Adriana Trasema Aguirre Salinas

PEDIATRA / Asesora en Lactancia

CÉD. PROF. 5091269

CÉD. ESP. 7915446

FECHA DE NACIMIENTO 08.abril.2022

PERIODO NEONATAL INMEDIATO

PESO ACTUAL:

NUMERO DE PAÑALES MOJADOS EN UN DIA DEPOSICIONES: 6 pañales al día.

Evacuaciones color oro en adecuada cantidad.

ICTERICIA: no

PROBLEMAS DURANTE EL PARTO O POSTERIOR A EL: ninguno

#### 4. LACTANCIA MATERNA

ALGUIEN LE AYUDA CON EL CUIDADO DEL BEBE:

DUDAS O PREOCUPACIONES:

NUMERO DE TOMAS AL DIA: 8 oz al día, se extrae y el resto es con fórmula.

OFRECE AMBOS PECHOS EN CADA TOMA TOMAS NOCTURNAS/ CUANTAS

DIFICULTADES MATERNAS

DIFICULTADES DEL RECIEN NACIDO TETINAS O CHUPETES

SUPLEMENTOS TIPO, NUMERO/DIA, VOLUMEN Y FORMA DE ADMINISTRARLOS

PROBLEMAS: 8-10 biberones de 4 onzas, le deja dos y media y tres onzas. 540ml fórmula al día.

QUE INFORMACION TIENE SOBRE LA LACTANCIA

CUALES SON SUS EXPECTATIVAS

COMO HAN SIDO SUS EXPERIENCIAS PREVIAS

QUE OPINION TIENEN SUS FAMILIARES Y AMIGOS SOBRE LA LACTANCIA

COMO SE SIENTE CON LA LACTANCIA

SE HA SENTIDO PRESIONADA PARA DAR DE MAMAR

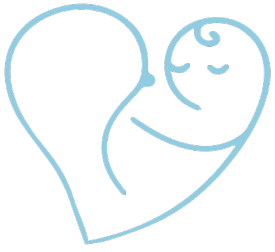

*Dra. Adriana Trasema Aguirre Salinas*

**PEDIATRA / Asesora en Lactancia**

CÉD. PROF. 5091269

CÉD. ESP. 7915446

EVALUACION DE LA TOMA



*Dra. Adriana Trasema Aguirre Salinas*

**PEDIATRA / Asesora en Lactancia**

CÉD. PROF. 5091269

CÉD. ESP. 7915446

<b>AREAS</b>	<b>0</b>	<b>1</b>	<b>2</b>
<b>COGER</b>	DEMASIADO DORMIDO NO SE COGE AL PECHO	REPETIDOS INTENTOS DE COGERSE MANTIENE EL PEZON EN LA BOCA LLEGA A SUCCIONAR	AGARRA EL PECHO LENGUA DEBAJO LABIOS QUE AJUSTAN SUCCIÓN RÍTMICA
<b>DEGLUCIÓN AUDIBLE</b>	NINGUNA	UN POCO DE RUIDO O SIGNOS DE TRANSFERENCIA DE LECHE TRAS LA ESTIMULACIÓN	ESPONTANEO E INTERMITENTE SI MENOS DE 24 HRS DE VIDA ESPONTANEO Y FRECUENTE SI MÁS DE 24HRS DE VIDA
<b>TIPO DE PEZON</b>	INVERTIDOS	PLANOS	EVERTIDOS TRAS LA ESTIMULACIÓN
<b>COMODIDAD/CONFORT PECHO/PEZON</b>	INGURGITADOS GRIETAS CON SANGRADO, AMPOLLAS O MAGULLADURAS IMPORTANTES DISCONFORT, DOLOR SEVERO	SENSACIÓN DE TENSIÓN EN LOS PECHOS CUANDO ESTÁN LLENOS PEZÓN ENROJECIDO, CON AMPOLLAS O ROZADURAS PEQUEÑAS MOLESTIA LEVE O MODERADA	MAMAS BLANDAS NO DOLOR



*Dra. Adriana Trasema Aguirre Salinas*

**PEDIATRA / Asesora en Lactancia**

CÉD. PROF. 5091269

CÉD. ESP. 7915446

<b>MANTENER COLOCADO AL PECHO</b>	AYUDA TOTAL (EL PERSONAL MANTIENE AL NIÑO COLOCADO AL PECHO)	MINIMA AYUDA (COLOCAR UNA ALMOHADA) SI SE LE ENSEÑA DE UN LADO, LA MADRE LO COLOCA AL OTRO EL PERSONAL LO OBLIGA Y LUEGO LA MADRE SIGUE	NO ES NECESARIA LA AYUDA DEL PERSONAL LA MADRE ES CAPAZ DE MANTENER AL NIÑO COLOCADO AL PECHO
-----------------------------------	--	---	---



*Dra. Adriana Trasema Aguirre Salinas*

**PEDIATRA / Asesora en Lactancia**

CÉD. PROF. 5091269

CÉD. ESP. 7915446

QUE NOTA ACERCA DE LA MADRE?

Solo dio pecho por 2 semanas, por que le dolía mucho y posteriormente le dio fórmula. Refiere que le comentó el pediatra que no aumentaba de peso y con ello el incremento de las bilirrubinas.

Quiere incrementar la producción y dar pecho más que con la fórmula.

COMO SOSTIENE A SU BEBE

QUE NOTA ACERCA DEL BEBE?

COMO RESPONDE EL BEBE

COMO COLOCA LA MADRE A SU BEBE PARA QUE MAME

COMO SOSTIENE EL PECHO DURANTE LA MAMADA

SE VE QUE EL BEBE AGARRA BIEN EL PECHO

ESTA EL BEBE SUCCIONANDO DE UNA FORMA EFICAZ

COMO TERMINA LA MAMADA,

PARECE SATISFECHO EL BEBE

EN QUE CONDICION ESTAN LOS PECHOS DE LA MADRE

COMO SE SIENTE LA MADRE DE ESTAR LACTANDO

PUNTOS A MEJORAR Y RECOMENDACIONES



*Dra. Adriana Irasema Aguirre Salinas*

**PEDIATRA / Asesora en Lactancia**

CÉD. PROF. 5091269

CÉD. ESP. 7915446

Dra. Adriana Irasema Aguirre Salinas PEDIATRA  
ASESORA DE LACTANCIA